

Anmeldung

Bitte senden Sie die Anmeldung per Post, Telefon, E-mail oder Fax bis zum **22.09.2010** an:

ATS-Suchtberatungsstelle Norderstedt
Kohlfurth 1, 22850 Norderstedt
Telefon: 040/5233222
E-Mail: sucht.nor@ats-sh.de
Fax: 040/5233213

Name _____
Vorname _____
Institution _____
Anschrift _____

Telefon _____
Telefax _____
E-Mail _____

Ich melde mich verbindlich für den Fachtag »**Suchtbelastete Familien**« am **06.10.2010** an und werde den Kostenbeitrag von 10,- Euro (incl. Verpflegung) vor Ort bezahlen.

Gewünschte Arbeitsgruppe:

1. Wunsch AG _____

2. Wunsch AG _____

Datum, Unterschrift _____

Veranstaltungsort

Rathaus Norderstedt
Rathausallee 50
22846 Norderstedt
Haltestelle Norderstedt Mitte (U1, A2)
Raum: Plenarsaal



Für jede Spende auf das angegebene Spendenkonto oder eine regelmäßige projektbegleitende Förderung sind wir dankbar.

Eine Spendenbescheinigung wird umgehend erstellt.

Spendenkonto:
Evangelische Dahrlehngemeinschaft Kiel
Konto-Nr.: 98 010 073
BLZ: 210 602 37
Verwendungszweck: Kinderprojekt ATS – Kleine Riesen

**LANDESVEREIN
FÜR INNERE MISSION IN
SCHLESWIG-HOLSTEIN**



SUCHTHILFEVERBUND NORDELBNIEN
AMBULANTE UND TEILSTATIONÄRE
SUCHTHILFE (ATS)

Mittwoch, 6.10.2010
14:00 – 19:00 Uhr

Im Rathaus Norderstedt
Rathausallee 50
22846 Norderstedt



Gemeinsam Wege finden
SUCHTBELASTETE FAMILIEN
– NOTWENDIGKEITEN DER UNTERSTÜTZUNG

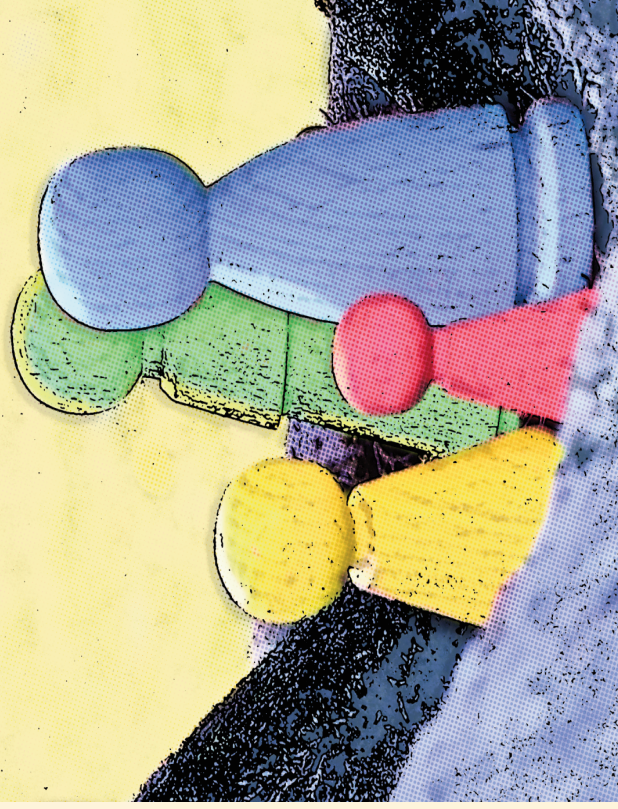

Eine Veranstaltung der ATS Suchtberatungsstelle Norderstedt, Fachstelle »Kleine Riesen« Landesvereins für Innere Mission und des Jugendamtes der Stadt Norderstedt

Die Fachstelle »Kleine Riesen« ist ein Angebot für Kinder und Jugendliche aus suchtbelasteten Familien und wird seit 2009 von der Stadt Norderstedt unterstützt. Zur Information und Schulung von pädagogisch Tätigen aber auch Eltern und anderen Interessierten, richtet die Fachstelle »Kleine Riesen« in Kooperation mit dem Jugendamt Norderstedt eine erste Fachveranstaltung mit dem Titel: »**Suchtbelastete Familien – Notwendigkeiten der Unterstützung**« aus.

Sucht ist eine Familienkrankheit und die Alkohol- und Drogenabhängigkeit eines Elternteils beeinflusst mit fortschreitendem Krankheitsverlauf zunehmend das Familienleben. Die Suchterkrankung belastet die betroffenen Kinder und Jugendliche meist stark und beeinträchtigt ihr seelisches und emotionales Gleichgewicht. Auch ist das Risiko, selbst abhängig zu werden, erhöht. Mit dem Referat: »**Auswirkung der elterlichen Suchterkrankung auf die Kinder**« soll ein Einstieg in die Thematik vermittelt werden, der durch zwei persönliche **Erfahrungsberichte** komplettiert wird.

Viele Fachkräfte und Menschen, die mit suchtbelasteten Familien zu tun haben, sind zusätzlich mit den Themen **Kindeswohlführung und Hilfsmöglichkeiten** beschäftigt, wie tragische Fälle »Lara« und »Jessica« belegen. Diese Inhalte werden auf der Fachtagung besonders aufgegriffen und vertieft.

Inhalte der Fachtagung: Auswirkung der elterlichen Suchterkrankung auf die Kinder. Einschätzung möglicher Kindeswohlführung. Wie können Kinder und Jugendliche aus suchtbelasteten Familien erreicht und in bestehende Hilfsangebote eingebunden werden? **Wie sieht die Rolle der Fachkräfte im suchtbelasteten System aus? Wie spreche ich die Eltern an?**

Ziel der Fachtagung: Sensibilisierung für das Thema Kinder und Jugendliche aus suchtbelasteten Familien sowie die Vermittlung von Hintergrundwissen.

Zielgruppe: Zu dieser Fachtagung sind alle eingeladen, die mit Kindern, Jugendlichen und/oder »suchtbelasteten« Eltern arbeiten, in der Selbsthilfe engagierte Personen sowie an dieser Thematik Interessierte.

14:00 Uhr	Eröffnung und Grußworte Kathrin Oehme (Stadtpräsidentin der Stadt Norderstedt) Dr. Hans-Jürgen Tecklenburg (Dipl.-Psychologe, Leiter ATS Süd)	Arbeitsgruppe 1 Elternarbeit Astrid Mehrer, ATS-Norderstedt
14:15 Uhr	Überblicksreferat zur Auswirkung der elterlichen Suchterkrankung auf die Kinder (Klara Zimmermann, Suchthilfezentrum Schleswig)	Arbeitsgruppe 2 Angebote der Selbsthilfe Ansprachpartner/innen von Guttempler, AA, AL-Anon, Blaues Kreuz
15:00 Uhr	Erfahrungsbericht eines Elternteils (Mitglied der Guttempler)	Arbeitsgruppe 3 Kindeswohlführung – Kooperation in Krise und Konflikt (Ralph Hommens, Susanne Schiwiek, Jugendamt-Norderstedt)
15:15 Uhr	Projekt »Kleine Riesen« – Ein Unterstützungsangebot für Kinder aus suchtbelasteten Familie (Astrid Mehrer, ATS Norderstedt)	Arbeitsgruppe 4 Vernetzung vor Ort Christine Strömmer, ATS Norderstedt NN, Vertreterin der Schule
15:15 Uhr	Erfahrungsbericht eines (heute erwachsenen) Kindes (Anonyme Alkoholiker)	
15:45 Uhr	Pause	
16:15 Uhr	Jugendhilferechtliche Einordnung von Kindeswohlführung in suchtbelasteten Familien (Ralph Hommens, Susanne Schiwiek, Jugendamt Norderstedt)	
17:00 Uhr	Arbeitsgruppen	
18:30 Uhr	Plenum/Ausblick	
19:00 Uhr	Ende	